みやまぶらり旅

2019 春

しあわせの推し売りいたします。
幸のくに みやま

お申し込み・お問い合わせ

みやま魅力発信協議会事務局（みやま市観光協会）
〒835-0019 みやま市瀬高町大江2328(道の駅みやま内観光案内所)
TEL：0944-63-3955

みやま市観光情報サイト
「ぷらぷら♪みやま」
http://www.miyama-kk.com

ぷらぷらみやま　検索

みやま市観光協会
@miyamakk

その日、その土地でしか体験できない特別なしあわせ旅

みやまの文化・歴史・ものづくりに触れて
“ちょっとしあわせ”感じる、心豊かな旅をお楽しみください。

April 4

- 11(木) ① 寺ヨガ体験（正覚寺）
- 13(土) ② ハーブティーづくり
- 20(土) ③ 九州オルレトレッキング A
- 21(日) ④ 気づきの瞑想（清水寺）
- 27(土) ⑤ 海苔料理と飾り巻き
- 28(日) ③ 九州オルレトレッキング B

May 5

- 8(水) ⑥ ハンギングプランターづくり
- 12(日) ⑦ きじ車絵付け体験
- 18(土) ⑧ ぼたん餅づくり
- 26(日) ⑨ 開運竹炭づくり

June 6

- 9(日) ⑩ 靴磨き講座
- 15(土) ⑪ ゆかた着付け講座
- 21(金) ⑫ ビール飲み比べ
- 22(土) ⑬ 坐禅と寺ヨガ（八楽会）
- 29(土) ⑭ とうもろこし収穫体験

2018 春
みやまぶらり旅 体験者の声

これまでに参加された皆様から感想が届きました。

講師の先生の
人柄にひかれて
再び参加しました。
今回も大満足でした!!
@50代・女性

自然と好きな環境の中での
苔玉づくりは
癒され感倍増でした!
@40代・女性

琵琶の音色も
力強くてきれいでしたし、
触らせてもらえて嬉しかったです。
パンもスープも美味しかったです!
@30代・女性

料理を深く味付けする事に
気づかされました。
@60代・女性

今まで知らなかった
海苔の作り方など
興味深いお話を伺いました。
また機会があれば
参加したいと思います。
@50代・女性

1 program

街道筋の古刹正覚寺 de ニューヨーク仕込みの寺ヨガ体験

昨年もニューヨークに渡り、さらにヨガの知識を深めて帰国したばかりの森先生。今回も実践的で効果的な質の高いヨガで、心と体が喜ぶ心地いい時間を提供してくれます。正覚寺の静寂漂う穏やかな空間で仏さまを前に呼吸を整えると体の奥底から浄化されるような心地よさを感じられるでしょう。体が硬くても大丈夫。今のありのままの自分を感じながら、ゆったりと心身を整えてリラックス。夜の開催なので仕事帰りでもお気軽にご参加ください。

［講師］ ヨガSEIRIN
森　若奈

みやま市出身・在住のヨガインストラクター。ニューヨーク、韓国にてヨガを学び東洋医学の要素を取り入れ内側からの健康と美を追求。カラダ本来の力を呼び起こすヨガと瞑想、東洋医学について探求を深めている。みやま市を拠点に国内外で指導にあたる。

日　時　**4/11**［木］20:00－21:00（受付 19:30）
会　場　正覚寺（Pアリ）
住　所　みやま市瀬高町上庄105
料　金　1,500円
定　員　15名（最小催行10名）
持　参　動きやすい服装
（ヨガマットをお持ちの方はご持参下さい。バスタオルでも可）

19:30 受付開始
20:00 プログラム開始
21:00 終了

2 program

内から癒す オリジナルハーブティー作り

創業81年を誇るお茶のスペシャリストと一緒に、オリジナルブレンドのハーブティーを作ります。ハーブ独特の味や香りが苦手な方でも、煎茶やほうじ茶・和紅茶などをベースにすることで格段に飲みやすくなります。味重視もよし、効能重視もよし、お好みで作れるハーブティーにきっと夢中になるはずです。色の変化も楽しくお子さまや男性にもおすすめです。

日　時　**4/13**［土］10:00－12:00（受付 9:30）
会　場　古賀茶業株式会社 こが茶カフェ（Pアリ）
住　所　みやま市瀬高町下庄493-1
料　金　大人1,000円、小人500円（5～13歳）
飲　食　ハーブティー試飲
お土産　ブレンドしたハーブティー　お土産付
定　員　8名（最小催行6名）

9:30 受付開始
10:00 プログラム開始
・ハーブの説明
・ブレンド体験
・試飲 etc.
12:00 終了

［主催者］
こが茶カフェ
古賀茶業株式会社
Instagram　@kogacha.cafe

玉露発祥の地に本社を構え、創業81周年を迎える古賀茶業が、2018年9月にリニューアルオープン。リニューアルに際し開設された「こが茶カフェ」では、各種お茶をはじめ、抹茶やお茶を使った食事やスイーツを提供中。

3 program

初心者歓迎！春のさわやか山歩き 九州オルレ みやま・清水山コース体験会

神宿る竹林と呼ばれる遊歩道や清水寺本坊庭園など、自然に癒される人気のトレッキングコースを歩きます。ガイドの案内付きなので、初心者でも安全に楽しく歩くことができます。休憩時のスイーツや清水山荘でのランチがついて、少ない荷物で参加できるのも嬉しいですね。4月の爽やかな空気と、この季節だけ開園するぼたん園も楽しめる春のオルレにぜひご参加ください！

［主催者］
九州オルレ
みやま・清水山コース
推進協議会

九州オルレは、九州の自然や食を楽しみながら歩くトレッキングコースです。みやま・清水山コースでは、5月25日（土）にスイーツオルレイベントを開催します。

日　時　**A 4/20**［土］**B 4/28**［日］
10:00－16:00（受付 9:30）
ランチ＆スイーツバイ
会　場　八楽会教団（Pアリ）
住　所　みやま市瀬高町大草1086
料　金　2,200円（未就学児不可、小学生は保護者同伴）
飲　食　清水山荘ランチ・おもてなしスイーツ
定　員　30名（最小催行15名）
持　参　レジャーシート・雨具・動きやすい服装・飲み物
雨天時　小雨決行（前日に決定）

9:30 受付開始
10:00 プログラム開始
11:00 休憩（女山展望台）
12:30 昼食（清水山荘）
13:15 ぼたん園・本坊庭園見学
14:30 休憩（TAkeyA）
16:00 終了

4 program

気づきの瞑想と自然新発見♪ 足元の小さな宝物に気づこう！

最澄によって開かれた古刹「清水寺」。新しい命が芽吹くこの時期の本坊庭園や清水山は、いるだけでも清々しい気持ちになれます。お寺までの参道を歩きながら植物や昆虫などを観察し気づく力を養う「気づきの瞑想」を学びます。歩く、話す、聞く、考えるなどの日常に瞑想を取り入れることで、誰でもすぐに試すことができます。スッと一息、普段意識せずに見落としているものに気づき新しい発見をする心を養います。

日　時　**4/21**［日］9:30－12:00（受付 9:00）
会　場　清水寺本坊庭園（Pアリ）
住　所　みやま市瀬高町本吉1117-4
料　金　大人2,000円・小人500円（10～18歳）
飲　食　お茶
定　員　10名（最小催行5名）
持　参　歩きやすい服装・ルーペ・虫メガネ（貸出可）・図鑑等
雨　天　雨天中止（前日までに決定）

9:00 受付開始
9:30 プログラム開始
・気づきの瞑想
10:00 自然観察
11:00 本堂参拝
・茶話会
11:30 歩く瞑想
12:00 終了

［主催者］ 本吉山 清水寺 副住職
鍋島 隆清

http://www.fukuoka-kiyomizudera.com

清水寺は天台宗の開祖である伝教大師・最澄によって開かれたと云われている。古くから安産・縁結び・子授けなどの信仰を集める名高い寺院。

一緒にぶらり旅♡

秘境"平家谷"に咲き誇る

平家一本桜

平家の残党が隠れ住んだという伝説のある土地を「平家谷」と呼び、山川町もそのひとつ。小高い山の上に樹齢250年といわれる幹回り2.8メートルのヤマザクラ「天保古山(てんぽこやま)の平家一本桜」が力強く花を咲かせます。平家一門の神木として毎年花を咲かせ多くの人から親しまれています。桜の近くの駐車スペースには限りがあるため、ウォーキング探訪が最適です。期間中は、18時から21時まで一本桜がライトアップされます。

時　期：3月下旬～4月上旬
本　数：1本(幹周り 2.8m)
住　所：みやま市山川町甲田
交　通：九州自動車道「みやま柳川IC」・
　　「南関IC」から共に車で15分、「要川公園」駐車場から徒歩30分
備　考：要川公園(みやま市山川町甲田)に駐車して、徒歩で行かれることをおすすめします。

清水山荘

2018年11月に「清水山荘」がリニューアルオープンしました。「清水山荘」は、みやま・柳川ICから車で3分のアクセスしやすい場所に立地し、四季折々の景色を見ることができる清水山の麓にある宿泊施設です。農業体験や観光の拠点、スポーツ合宿、研修の場などとして利用できます。また、桜や紅葉の名所である清水山の散策コースや、九州オルレのみやま・清水山オルレのコース上に位置しており、その道中の休憩・食事施設としても利用できます。

宿泊　研修　ランチ　宴会　女子会　ドリンク

宿泊料金(素泊1泊1人)　大人 2,160円　小・中学生 1,080円　未就学児 540円　3歳未満 無料

朝・昼・夕のお食事も対応(要予約)。研修施設1時間216円～

時　間：9:00～22:00
住　所：〒835-0003 みやま市瀬高町本吉1130-9
電　話：0944-63-3388
サイト：https://miyamasansous.wixsite.com
休館日：毎週水曜日・年末年始(12/28～1/4)
交　通：九州自動車道「みやま柳川IC」から車で5分、
　　JR鹿児島本線「瀬高駅」から車で10分

清水山ぼたん園

九州最大級！広さ約3,000m²の回遊式庭園には、約80種のぼたんが植えられており、毎年4月中旬になると一斉に咲き誇り、その美しさはひときわ。この時期に合わせて開催される「ぼたん祭り」では、園を一般開放し、物産展やぼたんの苗などの販売が行われ、全国から多くの観光客が訪れます。期間中は、ぼたん園と市内観光地を巡るスタンプラリーを開催。抽選でみやまの特産品が当たります。ぜひご参加ください。

期　間：4月10日～4月末日(開花状況により期間変更あり)
時　間：9:00～17:00(入園は16:30まで)
管理料：大人300円(10人以上団体割引あり)、フリーパス券500円、
　　中学生以下無料
住　所：〒835-0003 みやま市瀬高町本吉1115(清水寺本坊庭園横)
電　話：0944-62-6161(期間中)、
　　0944-63-8000(みやま市観光開発協議会)
交　通：九州自動車道「みやま柳川IC」から車で5分、
　　JR鹿児島本線「瀬高駅」から車で10分

しゃくなげ祭

女山(ぞやま)地区に位置する八楽会奥之院は、建立の際に供養花としてしゃくなげを植樹。毎年春を迎える頃、見事な花を咲かせることから、別名「しゃくなげ寺」と呼ばれています。境内には、台湾しゃくなげや筑紫しゃくなげなど、白とピンクの花・約1,000本が咲き誇り、訪れる人を楽しませてくれます。清水山ぼたん園の「ぼたん祭り」と同時期のため、ぜひ両方立ち寄って、花々の美しさを存分に満喫してください。

期　間：4月7日～14日
時　間：10:00～16:00
住　所：〒835-0005 みやま市瀬高町大草890-70
　　(八楽会奥之院)
電　話：0944-62-2979(八楽会教団本部)
交　通：九州自動車道「みやま柳川IC」から車で5分、
　　JR鹿児島本線「瀬高駅」から車で10分

海苔屋さん直伝！ご飯がススム海苔料理とバラの飾り巻きづくり

5 program

海苔本来の旨みを届けたいと元海苔漁師の経験を生かした海苔づくりをしている「江の浦海苔本舗」。森と太陽の恵みがたっぷり注がれた有明海の海苔を使用して、海苔の佃煮と簡単なのに華やかで喜ばれるバラの飾り巻きを作ります。有明海苔を食べ比べ、そのおいしさの理由を聞けばきっと大切な人へ贈りたくなるはず。この機会にぜひ参加しよう。

［主催者］　江の浦海苔本舗

営業時間：9:00～18:00
定休日：日曜日・祝日
http://enouranori.com

"奇跡の海"有明海が育てた海苔を取扱っている。品揃えも焼き海苔から佃煮までバラエティ豊か。

日　時　**4/27**［土］10:00－12:00(受付 9:30)
会　場　江の浦海苔本舗(Pアリ)
住　所　みやま市高田町徳島320-4
料　金　2,000円
お土産　海苔の佃煮・作った飾り巻き　お土産付
定　員　10名(最小催行3名)
持　参　エプロン・三角巾(バンダナ)・タオル

9:30　受付開始
10:00　プログラム開始・海苔の説明
10:30　海苔料理つくり
11:00　飾り巻きつくり
12:00　終了

リースハンギングプランターづくりと新緑のガーデンカフェランチ

新緑のこの季節は、草花が芽吹き緑色が一層美しい「雑木の庭武蔵野」。今回制作するハンギングプランターは、壁や天井からつるして緑を楽しむもので、高い位置に視線がいき、お部屋に広がりと彩りを与えてくれます。若葉からもれる光の中をお散歩し4月にオープンしたカフェで食べるお弁当も楽しみのひとつです。また、作ったハンギングプランターを母の日のプレゼントにしてもいいですね。

6 program

日　時　**5/8**［水］10:00－13:00 (受付 9:30)
会　場　雑木の庭 武蔵野(Pアリ)
住　所　みやま市高田町梅津345
料　金　4,000円
飲　食　わっぱ弁当
お土産　制作したハンギングプランター　ランチ&お土産付
定　員　10名(最小催行5名)
持　参　薄手の手袋(ビニール手袋)・運動靴

9:30　受付開始
10:00　プログラム開始・ハンギングづくり
11:30　オープンガーデン散策
12:00　ランチ(カフェ むさしの)
13:00　終了

［主催者］
雑木の庭 武蔵野

フラワーデザインとガーデニングをこよなく愛し、ふるさとの原風景に雑木と山野草をあしらう庭づくりを目指している。

じぶん色のきじ車を作ろう♪
郷土玩具きじ車絵付け体験

開運・縁結び・家庭円満のお守りとして古くから親しまれている郷土玩具の「きじ車」。1年以上乾燥させた木を削りだし釘を使わないのが特徴で、雄は緑と赤、雌は赤と黒で模様が描かれています。職人に教わりながら、オリジナルのきじ車を完成させよう。大人も子どもも楽しめる絵付け体験に、ぜひご家族でご参加ください。

［主催者］ 自然食DAINING TAKeyA

営業時間：10:00～17:00（時期により変動）
定休日：不定休

春は桜、秋は紅葉が美しく、2階からは有明海が一望できます。郷土玩具きじ車の製作・販売の他に、竹で造った器を使用した竹うどんなどの料理を提供しています。

日　時　**5/12**［日］13:30－15:30（受付 13:00）
会　場　TAkeyA（Pアリ）
住　所　みやま市瀬高町本吉954
料　金　1,500円
飲　食　白玉ぜんざい
お土産　絵付けしたきじ車
定　員　20名（最小催行1名）
持　参　汚れても良い服装

白玉ぜんざい＆お土産付

- 13:00 受付開始
- 13:30 プログラム開始・絵付け
- 15:00 ティータイム
- 15:30 終了

永興寺de新緑のゆらぎと開運竹炭づくり

1000年以上の歴史がある「永興寺」の山中で育った竹を使って、住職とともに竹炭づくりをします。竹炭は、お部屋や冷蔵庫の脱臭効果だけでなく、お水やご飯に入れれば美味しくなったりとうれしい効果がたくさんあります。さらに、今回作る竹炭は住職にお祓いしてもらえる開運祈願付き。新緑が美しい竹林の中での竹炭づくりでスッキリ浄化体験をしよう。

［主催者］ 永興寺

http://www.eikouji.com

1,000年以上の歴史あるみやまの山間の古刹。本尊にある千手観音の他、石仏や九重石塔など、歴史を物語る文化財が数多く残されている。

日　時　**5/26**［日］9:30－14:30（受付 9:00）
会　場　永興寺（Pアリ）
住　所　みやま市瀬高町大草902
料　金　大人3,000円・小人1,500円（小学生以下）
飲　食　タケノコご飯・豚汁
お土産　竹炭
定　員　15名（最小催行1名）
持　参　汚れても良い服装
雨　天　雨天中止（前日に決定）

昼食・お土産付

- 9:00 受付開始
- 9:30 プログラム開始・竹炭づくり
- 11:00 開運祈願
- 12:00 昼食
- 13:00 竹炭づくり再開
- 14:30 終了

おばちゃんとほっこり
カラフルぼたん餅づくり

カラフルぼたん餅は、清水山ぼたん園の開園22周年を記念して開催された「みやまの棚からぼたん餅レシピコンテスト」で入賞しました。みやま市特産のみかんやすももの果汁を使った見た目も可愛い～ぼたん餅です。隣の天満神社とお地蔵さんに幸福祈願したあとは、地元のおばちゃんたちと一緒にぼたん餅をつくり、ほっこり楽しい時間を過ごしましょう。

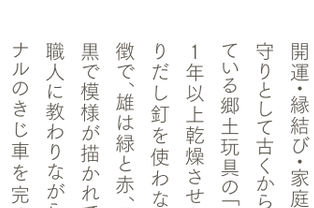

［主催者］ みやま市高田町 舞鶴（上飯江）女性部

「私たちは生まれも育ちもみやまよ～！」と笑顔がステキなみなさん。そんな女性部のひとりでもある、松尾ひろ子さんは「ぼたん餅」考案者。家業はすももも農家で、今回のお土産のすももジャムもひろ子さんのお手製です。

日　時　**5/18**［土］13:30－16:30（受付 13:00）
会　場　上飯江（かみはえ）公民館（Pアリ）
住　所　みやま市高田舞鶴905
料　金　2,000円
お土産　カラフルぼたん餅・すももジャム
定　員　12名（最小催行10名）
持　参　エプロン・三角巾（バンダナ）

お土産付

- 13:00 受付開始
- 13:30 プログラム開始
- 13:40 幸福祈願
- 14:00 ぼたん餅づくり
- 15:00 お茶タイム
- 16:30 終了

靴を磨いて人間を磨く 人生を変える靴磨き講座

プロに任せて完璧に美しく仕上げてもらうのもいいですが、愛する靴ならば自分で美しく磨き上げ永く履き続けたいものです。職人が教える「鏡面磨き」のテクニックを、靴のつま先やかかとなど部分的に施せば光沢のトーンが変化し色の深みが出てきます。シューケアクリームなどのお手入れ道具付で、男性のみならず女性にも人気のプログラムです。自分と革靴に磨きをかけよう。

［講師］ 栗原 一平

靴職人。2011年より靴修理の仕事を始め、2016年よりオリジナルの靴づくりを開始。

［主催者］ クロキ ビスポーク ルーム

オーダーメイドのスーツ・シャツ・靴を販売。お客様の様々な要望を形にする。

日　時　**6/9**［日］10:30－12:30（受付 10:00）
会　場　クロキビスポークルーム（Pアリ）
住　所　みやま市瀬高町高柳223-1
料　金　2,500円（18歳以上）
お土産　シューケアクリーム×1・ブラシ×2・磨き布×1
定　員　6名（最小催行2名）
持　参　革靴1～2足（スエード革不可）

お土産付

- 10:00 受付開始
- 10:30 プログラム開始
- 12:30 終了

街角曲がれば旅が始まる
気軽にゆかた着付け講座

夏は浴衣で行きたいイベントが盛りだくさん！せっかくなら、自分で浴衣を着られるようになりませんか？「松尾呉服店」では、ひとりで着られるよう着付けはもちろん、帯の結び方のアレンジや浴衣のお手入れ方法までできっちり丁寧に教えてもらえます。浴衣をお持ちでない方も貸出があるので手ぶらでお気軽にご参加ください。この機会に自分磨きにチャレンジしてしてみませんか？

11 program

［主催者］ 松尾呉服店 & boutique絵夢

営業時間：9:00～18:30　定休日：日曜
http://www.matsuo-gofuku.co.jp

明治25年から続く創業125年の呉服店。着物、おしゃれ雑貨を取り扱っている。パン屋も併設しているので店内でお茶を飲みながらゆっくりと過ごせる。

日　時　**6/15**［土］14:00－17:00（受付 13:30）
会　場　松呉服店
住　所　みやま市高田町下楠田1594
料　金　1,000円
定　員　10名（最小催行1名）
持　参　ゆかた・サンダルor下駄・帯
※浴衣をお持ちでない方は貸出可

- 13:30 受付開始
- 14:00 プログラム開始・着付け
- 16:00 ティータイム
- 17:00 終了

山寺で精神修養
坐禅と寺ヨガ

新緑の美しい「八楽会奥之院」本堂で自分と向き合い、心と身体のメンテナンスをしませんか？まず本堂でおつとめ説法を聞き、坐禅修行。姿勢を正し、呼吸を整え、心を鎮めた後は、ヨガで全身をほぐします。川のせせらぎや、鳥のさえずりが聞こえる静寂の空間で、調身、調息、調心の浄化のプログラムをぜひ体験してみてください。昼食は、食事作法（じきじさほう）にて茶粥をいただきます。

13 program

［講師:ヨガ］ 更紗とも 先生
ヨガ講師、八楽会寺yoga他、福岡県内でヨガクラスを実施。

［講師:坐禅］ 小川和照 先生
八楽会教団教主。八楽会奥之院住職。比叡山百日回峰行平成13年に満行。

［主催者］ 八楽会教団
https://hatirakukai.wixsite.com/hatirakukai

日　時　**6/22**［土］10:00－14:00（受付 9:30）
会　場　八楽会奥之院本堂（Pアリ）
住　所　みやま市瀬高町大草890-70
料　金　3,000円
条　件　20歳～60歳
飲　食　新茶の茶粥
定　員　10名（最小催行5名）
持　参　動きやすい服装・タオル・飲み物
※ヨガマットの貸出・更衣室あります

昼食付

- 9:30 受付開始
- 10:00 プログラム開始
- 10:15 読経・説法・坐禅
- 11:40 ヨガ
- 13:00 茶粥・食事作法
- 14:00 終了

写真は一部一例

もっと知ってさらに美味しく
大人の贅沢 ビール飲み比べの会

夏はビールがおいしい季節。夏が来る前に自分好みのビールを新たに見つけませんか？世界各国のビールや職人こだわりのクラフトビールなど普段なかなか飲む機会の少ないビールをお酒にぴったりの食事とともに飲み比べよう。お友達とシェアすれば、より多くの種類を味わえるのでグループでの参加もおすすめ。酒屋でもあるＢａｒ「バッカス」で、どんなビールとの出会いがあるのか楽しみなプログラムです。

12 program

［主催者］ アクアヴィテ & Bar Bacchus'（バッカス）
https://www.bacchus-miyama.com
TEL 0944-62-2370
TEL 070-2348-1101

ゆっくりと会話が楽しめる隠れ家的Bar。豊富な種類のお酒と食事を予算に合わせて用意してくれる。

日　時　**6/21**［金］19:00－21:00(受付 18:30)
会　場　アクアヴィテ＆Bacchus'（Pアリ）
住　所　みやま市瀬高町下庄1384
料　金　4,000円
条　件　20歳以上
飲　食　食事付・ビール（別途購入可）
定　員　14名（最小催行10名）

食事付

- 18:30 受付開始
- 19:00 プログラム開始
  ・ビール選択（5種）
  ・飲み比べ
  ・食事
- 21:00 終了

旬を味わう！
とうもろこし収穫体験とミニセミナー

子どもから大人まで大好きな夏野菜のとうもろこしは、6月が旬!!採れたてのとうもろこしのおいしさを味わう収穫体験です。野菜ソムリエプロによるミニセミナー付きで、とうもろこしの栄養や保存法、とうもろこしご飯などおいしい簡単レシピも教えてもらえます。たくさん持って帰りたい！という方は別途購入（1本150円～）も可能。広い畑で汗を流して収穫したとうもろこしは格別なので、ぜひ参加しよう。

14 program

［主催者］ 鬼丸農園
鬼丸 智成
野菜ソムリエプロ 鬼丸 幸子

みやま市特産品のセロリ農家。セロリ以外にもトウモロコシや、お米などを作っている。生産者の立場をいかし、野菜ソムリエプロとして産地交流や野菜のPR活動に取り組んでいる。

日　時　**6/29**［土］13:00－14:30（受付 12:30）
会　場　JAみなみ筑後 なす集荷場（Pアリ）
住　所　みやま市瀬高町文広3137-1
料　金　中学生以上1,000円・子ども300円（お土産なし）
飲　食　採れたてとうもろこし・とうもろこし料理（試食）
お土産　収穫したとうもろこし（5本）・とうもろこし料理
定　員　20名（最小催行10名）
雨　天　決行（ハウス内）

試食＆お土産付

- 12:30 受付開始
- 13:00 プログラム開始
- 13:15 ミニセミナー
- 13:30 試食
- 14:14 収穫
- 14:30 終了

みやま ぶらり旅 2019 春

お申し込み方法

体験プログラムはすべて予約制です。
実施日の5日前までに、下記の要領でお申し込みください。
お申込みは先着順です。お早めにお申し込みください。

申し込み開始
3/28[木]
10:00 受付開始!
※受付開始日以前に申し込まれた場合は、無効となります。ご注意ください。

公式HP

みやま市観光情報サイト
「ぶらぶら♪みやま」
http://www.miyama-kk.com

パソコンやスマホから!
ぶらぶらみやま

ホームページからのお申込が難しい方は、窓口またはFAX・TELにてお申し込みください。
窓口またはFAXでお申し込みの場合は、下記の申し込み用紙をご利用ください。
お電話でも受け付けております。

窓口 みやま市観光案内所（道の駅みやま内）
FAX 0944-32-9838（みやま市観光協会）
TEL 0944-63-3955 受付時間 10:00～17:00

申し込み用紙

体験プログラム一覧

① 寺ヨガ体験（正覚寺）	⑤ 海苔料理と飾り巻き	⑩ 靴磨き講座
② ハーブティーづくり	⑥ ハンギングプランターづくり	⑪ ゆかた着付け講座
③ 九州オルレトレッキング4/20 A	⑦ きじ車絵付け体験	⑫ ビール飲み比べ
③ 九州オルレトレッキング4/28 B	⑧ ぼたん餅づくり	⑬ 坐禅と寺ヨガ（八楽会）
④ 気づきの瞑想（清水寺）	⑨ 開運竹炭づくり	⑭ とうもろこし収穫体験

プログラム	プログラム番号	プログラム名	
	※プログラム ③ は、A or B までご記入ください。記入例）3 - A 九州オルレトレッキング		
代表者のお名前	ふりがな	年齢 歳	性別
ご住所	〒		
電話番号	（ ） ー		
	※日中つながりやすいご連絡先をご記入下さい。 開催前に内容確認などのため、電話（TEL.0944-63-3955）にてご連絡いたします。		
同行者名	ふりがな	年齢 歳	性別
	ふりがな	年齢 歳	性別
	ふりがな	年齢 歳	性別
備　考			

キリトリ線

Rhododendron Festival 2019

4/6
2019 Saturday

先着40名様

チケット販売先
みやま市観光協会
八楽会教団本殿

しゃくなげ祭 opening ceremony

ERIKA JAZZ LIVE

14:00OPEN 15:00START
¥3,500(ワンドリンク付)
会場:八楽会教団奥之院
八楽会本殿より無料シャトルバス運行

主催:みやま市観光協会　後援:みやま市　協力:八楽会教団

ジャズライブお問い合わせ先 ☎0944-63-3955
みやま市観光協会

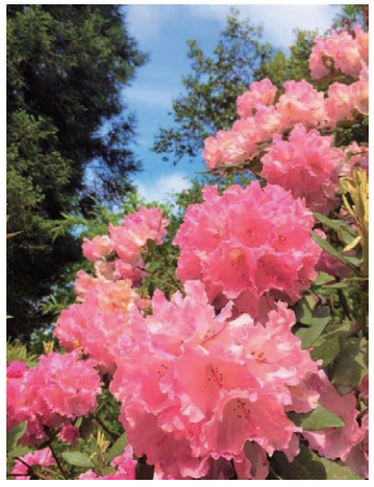

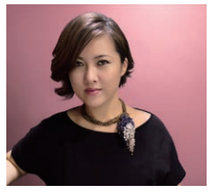

ERIKA ERIKA MATSUO ジャズボーカリスト・作曲家

みやま市ふるさと観光大使

福岡県みやま市生まれ。NY在住ジャズボーカリスト。
幼少よりクラシックピアノを学ぶ。高校在学中、ヤマハTeen's Music Festivalにてオリジナル曲で九州大会優勝。渡米しNY市立大学JAZZプロフェッショナル科にてシーラ・ジョーダンを師事。同大学の優秀な学生に贈られるMusic Award受賞。浅草ジャズコンテスト、ジャズボーカル部門でグランプリ受賞。2007年爽健美茶のCMソングを歌う。ギル・ゴールドシタイン、ドクター・ロニースミス、ホメロ・ルバンボ、スティーブウィルソン等世界トップミュージシャン17名とレコーディング。3枚目のアルバムはJazzPage.Netで2013年のベストジャズボーカルアルバム3位、ジャズマンオブザイヤー2位、ベストジャズボーカリスト部門6位を獲得。NY老舗クラブBlue Note New York、Jazz At Kitanoに9年連続出演。モデル・タレントのローラのNYレコーディング参加。ステーシー・ケントのアルバム参加。有吉のウーマン・オンザ・プラネット出演などバラエティー番組でも活躍。MONDAY満ちるや平戸祐介・元晴などと交流しライブや全国ツアーなど国内外で精力的に活動。2017年10月に故郷福岡県みやま市のふるさと観光大使に就任。

discography
2007年 I Close My Eyes
2009年 OBSESSION
2013年 TRUE COLORS
2015年 Nostalgia
2017年 Reflections

Rhododendron Festival 2019
八楽会奥之院 しゃくなげ祭
開催期間 4/7(日)_14(日)
\ 甘茶もあるよ♪ /
主催:八楽会教団(お問合わせ:0944-62-2979)　後援:みやま市観光協会
10:00～16:00《拝観無料》
約1,000本のしゃくなげが咲き誇る

みやまぶらり旅 2019 春

体験プログラムはすべて予約制です。
実施日の5日前までに、公式ホームページ、窓口もしくはFAX、電話にてお申し込みください。
お申込みは先着順です。お早めにお申し込みください。

申し込み開始
3/28[木]
10:00 受付開始!
※受付開始日以前に申し込まれた場合は、無効となります。ご注意ください。

プログラム参加までの流れ

Step1 プログラムへ申し込む

プログラムのお申し込みは、みやま市観光情報サイトにて受け付けております。スマートフォンからもお申し込みできます。ホームページからのお申込が難しい方は、窓口またはFAX・TELにてお申し込みください。

公式ホームページ

パソコンから!

みやま市観光情報サイト
「ぶらぶら♪みやま」
ぶらぶらみやま
http://www.miyama-kk.com
「みやまぶらり旅」のバナーをクリック

スマホからも!

スマホからも!
QRコードで
アクセス

WEBでカンタン!

「みやまぶらり旅」のページから参加したいプログラムをクリック。

申し込みフォームに入力

各プログラムページの「お申し込みはこちら」から申し込みフォームに入力して送信ください。

窓口 みやま市観光案内所
(道の駅みやま内)

FAX 0944-32-9838
(みやま市観光協会)

TEL 0944-63-3955
受付時間 10:00～17:00

本誌12ページの申し込み用紙に必要事項を記入いただき、FAXで送信ください。窓口やお電話でも受け付けております。

申し込み完了♪

Step2 案内が届く

メールまたは郵送にて申込受付の確認とご案内をお知らせします。
お申し込み後2週間以上経っても案内が届かない場合は、お申し込みが完了していない可能性がありますので、事務局までお問い合わせください。

Step3 事前連絡がある

開催日の数日前にお電話(0944-63-3955)いたします
事前連絡と最終確認をさせていただきます。

プログラムの参加

【キャンセル料について】プログラム開催日の3日前～2日前は体験料の50%、1日前～当日は体験料の100%のキャンセル料が発生します。予めご了承ください。

【注意事項】
●各プログラムは先着順です。　●体験料は当日、現地にてお支払いください。
●最少人数に満たない場合は、中止させていただく場合がございます。(プログラムによって異なります。)

【個人情報の取り扱いについて】
プログラム申し込みの際にいただいた個人情報は、お客様との連絡のために利用させていただきます。